

RDC



FACADE (Rue du Grand Cerf)



FACADE (Blvd de Waterloo)

Ouvrage : Transformation d'un commerce situé au RDC d'un immeuble Boulevard de Waterloo, 58A - 1000 Bruxelles		Maître d'ouvrage: The Swatch Group (BELGIUM) S.A. Chaussée de Mons, 1424 - 1070 Anderlecht		Architecte PLAN 2B S.R.L. Rue de la Mutualité, 21 - 1190 Forest		
N° de plan: 1 / 2	Titre: SITUATION DE DROIT - RDC & Façades		Etat du projet : Permis d'urbanisme	ID du projet : 2504	Echelle : 1:100	Date : 22-12-25



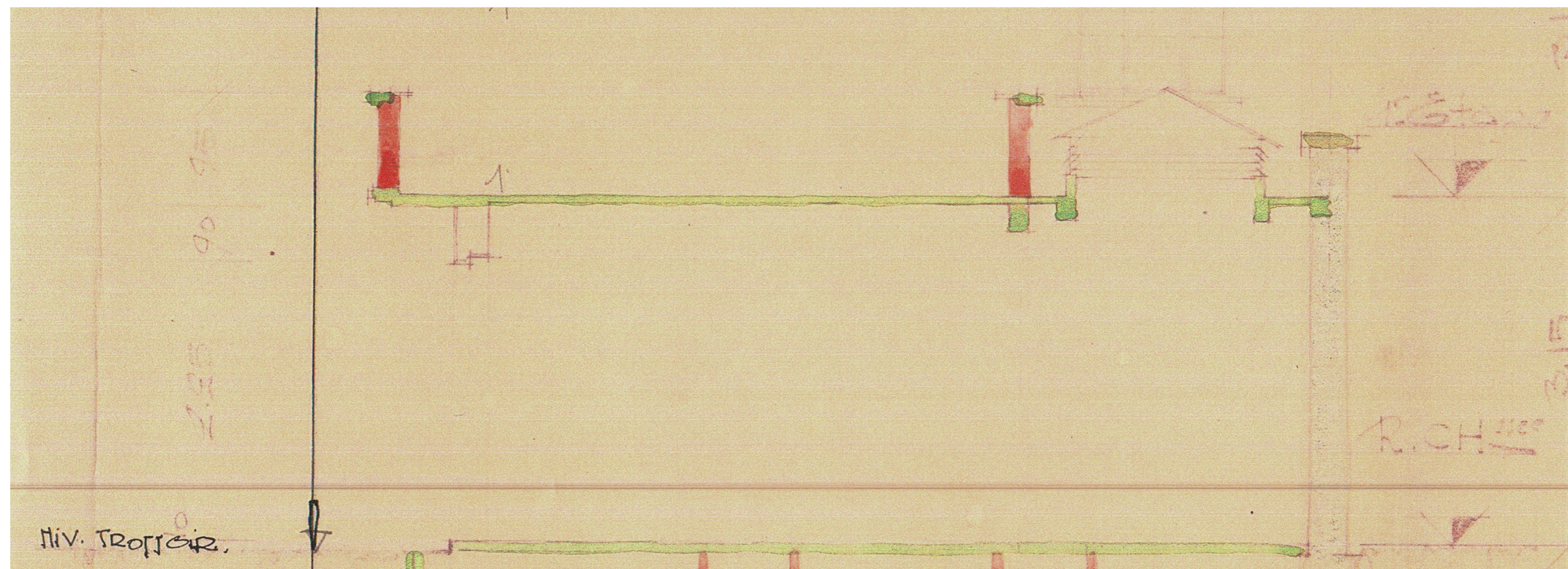
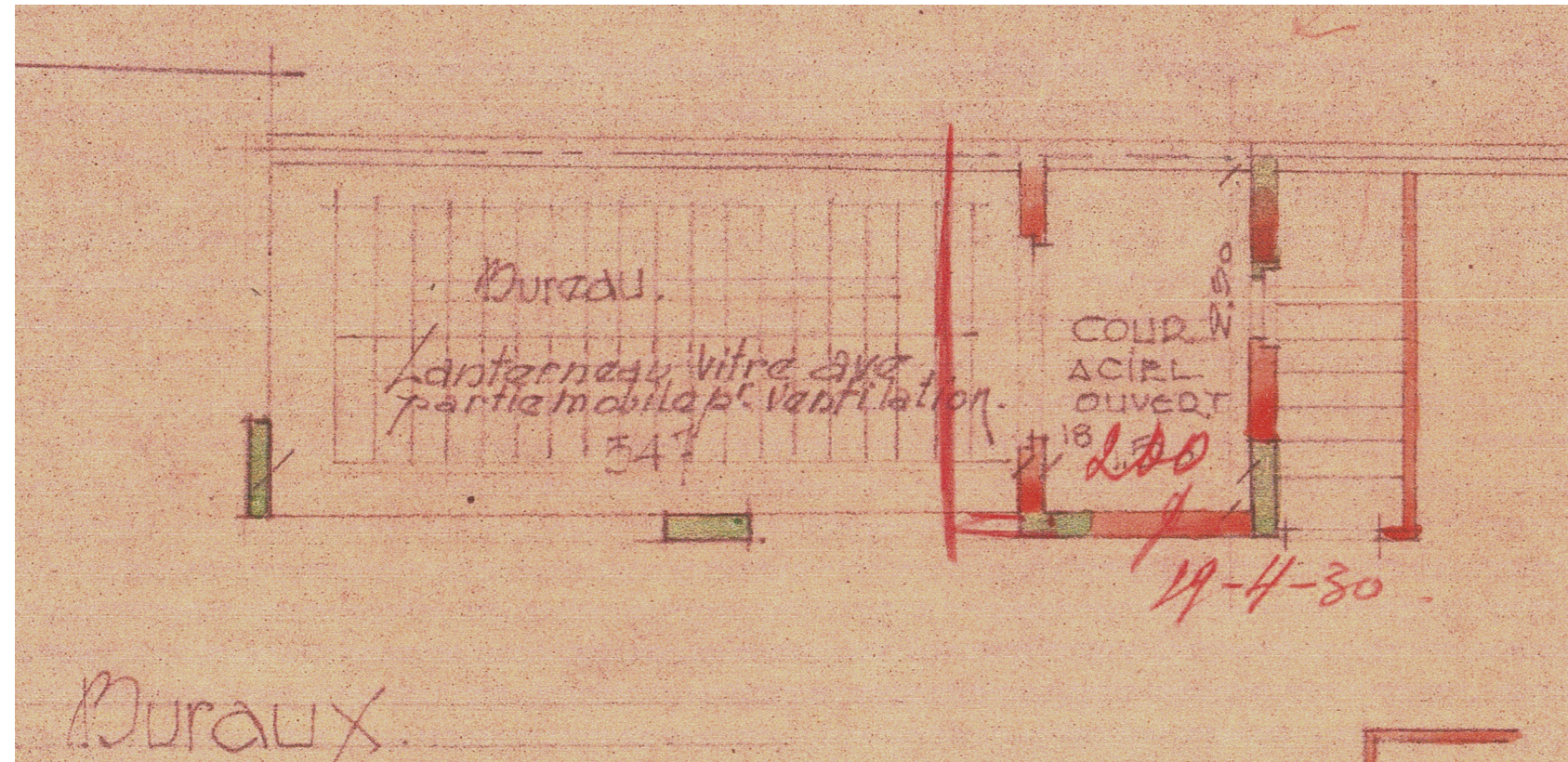

Ouvrage :		Maître d'ouvrage:		Architecte		
Transformation d'un commerce situé au RDC d'un immeuble Boulevard de Waterloo, 58A - 1000 Bruxelles		The Swatch Group (BELGIUM) S.A. Chaussée de Mons, 1424 - 1070 Anderlecht		PLAN 2B S.R.L. Rue de la Mutualité, 21 - 1190 Forest		
N° de plan:	Titre:		Etat du projet :	ID du projet :	Date :	Echelle :
2 / 2	SITUATION DE DROIT - Coupe et couvrant RDC		Permis d'urbanisme	2504		1:50

PLAN2B